Referenzliste- Resitrix

Objekte

Objekt: **Sanierung Überbaung Warteck**
Laurentiusstrasse, 4613 Rickenbach

Beschrieb: Aufstockung in Holzbauweise auf PU- MV Dämmung

Material: Resitrix SKW ca. 2'000 m2 (begrünt)

Erstellung: Juli- Oktober 2015

Ausführende Firma: Studer Holzbau AG
Hausmattstrasse 2
4614 Hägendorf

Objekt: **Ricola Kreuterzentrale**
Wahlenstrasse, 4242 Laufen

Beschrieb: Resitrix auf PU- MV 3'400 m2

Material: Resitrix SKW

Erstellung: Oktober- Dezember 2013

Ausführende Firma: Marx AG
Herrenmattstrasse 25
4132 Muttenz

Objekt: **Energiezenzrale**
Schönaustrasse 52, 9000 St Gallen

Beschrieb: Shed und Rinnenausbildungen mit sehr vielen Anschlüssen ca. 2'500 m2

Material: Resitrix SKW

Erstellung: September- November 2016

Ausführende Firma: Burkhardt Gebäudehülle AG
Untere Industrie 3
7304 Maienfeld

Referenzliste- Resitrix

Objekte

Objekt: **Schiffdach Sanierung**
Alpenqai 11, 6005 Luzern

Beschrieb: Resitrix vollflächig auf Alu- Trapezblech (Nacktdach)

Material: Resitrix SKW

Erstellung: Sep 16

Ausführende Firma: Plüss Ernst Spenglerei
Emmenweidstrasse 8A
6020 Emmenbrücke

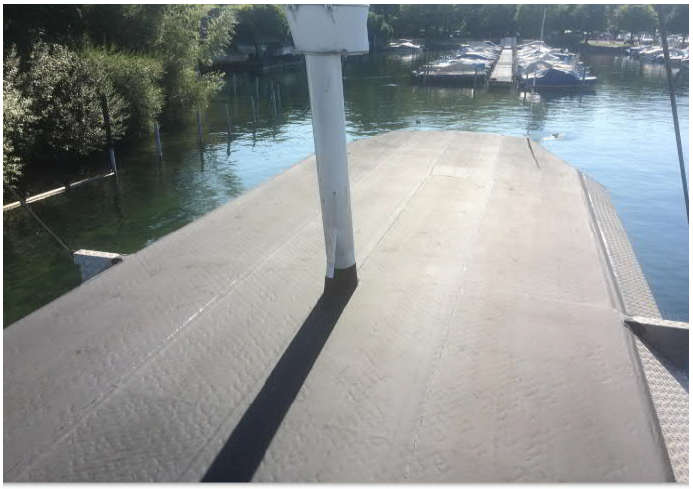

Objekt: **MFH**
Asylstrasse, 6340 Baar ZG

Beschrieb: Abdichtung Vordach mit Rinne

Material: Resitrix SK partiell verklebt

Erstellung: Aug 14

Ausführende Firma: Bortis Dächer und Fassaden AG
Gewerbestrasse 5
6240 Baar ZG
www.bortis-gebaedehuellen.ch

Objekt: **MFH**
Fenkernstrasse 4, 6010 Kriens LU

Beschrieb: Vordachabdichtung unter Ziegeldach

Material: Resitrix SK partiell verklebt

Erstellung: Nov 16

Ausführende Firma: Schürch- Egli AG
Allmend 45
6204 Sempach
www.schuerch-egli.ch

Referenzliste- Resitrix

Objekte

S3

Objekt: **EHF**
Heiniweidstrasse, 8806 Bäch

Beschrieb: Sanierung von Bitumendach

Material: Resitrix SR

Erstellung: Aug 17

Ausführende Firma: Zurbuchen AG
Im Hämmerli 9
8855 Wangen SZ

Objekt: **Neogard AG**
Industriestrasse, 5728 Gontenschwil AG

Beschrieb: Hallenneubau

Material: Resitrix SKW Auf PU 1'900 m2
(bekiest)

Erstellung: April Mai 2015

Ausführende Firma: Steil und Flach GmbH
Seetalstrasse 60
5708 Birrwil

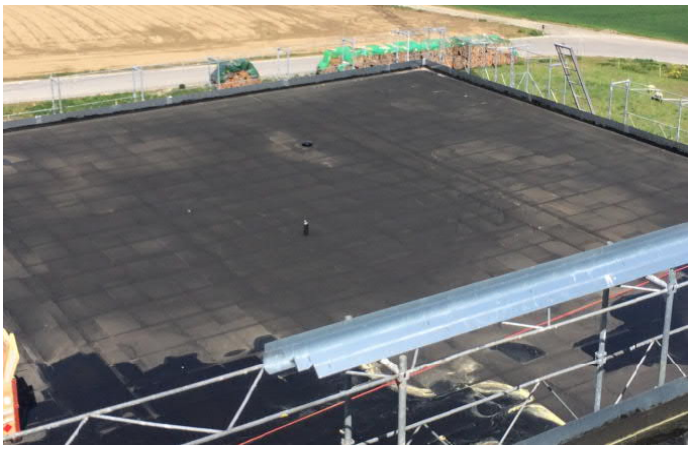

Objekt: **Th. Willy AG, Auto-Zentrum Ford**
Sternmattweg 2, 6010 Kriens

Beschrieb: Sanierung Flachdach, Leichtbau

Material: Resitrix SKW auf PU-MV Dämmung
ca. 1'200 m2

Erstellung: Mär 16

Ausführende Firma: Spenglerei Pilatus AG
Horwerstrasse 62
6010 Kriens

Referenzliste- Resitrix

Objekte

Objekt: **Wirtschaftspark Eschen FL**
Industriestrasse 9492 Eschen FL

Beschrieb: Abdichtung auf Sandwichpanelen
Vollflächig aufgeklebt

Material: Resitrix SKW

Erstellung: Aug 17

Ausführende Firma: Eberle Gebäudehülle
Im Rietacker 14
9494 Schaan

Objekt: **Bezirksgericht Münchwilen**
Wilerstrasse 2, 9542 Münchwilen

Beschrieb: Neubau Prestigegebäude
Mit überständerung in Holz

Material: Resitrix SKW auf Beton

Erstellung: Jul 14

Ausführende Firma: Brändle Gebäudehüllen AG
Pumpwerkstrasse 6a
8370 Sirnach

Objekt: **EFH**
Burg 50, 3280 Murten FR

Beschrieb: Sanierung Vordach

Material: Resitrix SKW auf Holzschalung 25 m2

Erstellung: Nov 17

Ausführende Firma: Bauweise Holzbau AG
Fin de Mossard 59
3280 Murten

Referenzliste- Resitrix

Objekte

Objekt: **Wohnüberbauung**
Haltenweg 9, 3186 Düdingen FR

Beschrieb: ca. 120 Balkone auf Beton

Material: Resitrix SKW
lose (Gehbelag Platten) ca. 2'200 m2

Erstellung: März- Juni 2018

Ausführende Firma: Tecton AG Bern
Tannental 8
3074 Muri b. Bern

Objekt: **Überbauung Weltpostpark Bern**
Weltpoststrasse 5, 3015 Bern

Beschrieb: Balkonabdichtungen

Material: Resitrix SKW

Erstellung: ab Februar 2019

Ausführende Firma: Frutiger AG
Postgässli 23
3661 Uetendorf

Objekt: **EFH Überbauung**
Bünde 25, 3323 Bäriswil BE

Beschrieb: Sanierung Sockelabdichtungen

Material: Resitrix Kunstoffenster und Beton
hinterlaufsicher verschweisst. ca. 200 m

Erstellung:

Ausführende Firma: Guggisberg Dachtechnik AG
Seftigenstrasse 312
3084 Wabern

Referenzliste- Resitrix

Objekte

Objekt: **Maschinenschopf**
Untere Waldpromenade, 7050 Arosa

Beschrieb: Abdichtung auf Holzbau

Material: Resitrix SK partial verklebt (Nacktdach)

Erstellung: Jul 16

Ausführende Firma: Holzbau Haag AG
Iselweg
7050 Arosa

Objekt: **Neubau Gewerbepark**
Veltheimstrasse, 5107 Schinznach Dorf

Beschrieb: Resitrix SKW auf PU-Dämmung (begrünt) ca. 5'100 m2

Material: Resitrix SKW/ Aufbordungen Resitrix SR

Erstellung: ab April 2019

Ausführende Firma: Salm Flach- Steildach Spenglerei AG
Bergstrasse 53
5036 Oberentfelden

Objekt: **Produktionsgebäude CCM**
Waltershaus/ Thüringen (D)

Beschrieb: Neubau Werkhalle

Material: Resitrix MB/ Resitrix SKW auf PU- MV 13'500 m2

Erstellung: Sommer 2018

Ausführende Firma: Schwind Bedachungen und Holzbau GmbH
Werdau (D)

Referenzliste- Resitrix

Objekte

S7

Objekt: **ROC Kellebeek College**
Roosendaal, NL

Beschrieb: Neubau

Material: Resitrix SKW 750 m2
(Nacktdach und begrühnt)

Erstellung: ende 2014 bis Frühjahr 2015

Auszeichnung: 2. Platz "Dach des Jahres 2015"
in den Niederlanden

Planungsbüro: Leven op Daken

www.resitrix.com/de/referenzen/?referenz=kellebeek-college-rosendaal-nle

---

Objekt: **Parkhaus Meesteren, Rotterdam**

Beschrieb: Neubau

Material: Resitrix MB (diverse Aufbauten)

Erstellung: Herbst 2016

Auszeichnung: Nominiert für "das Dach des
Jahres 2017" in Holland

Architekturbüro: AWG Architekten

www.resitrix.com/de/referenzen/?referenz=pakhuis-meesteren-rotterdam-nl

---

Objekt: **Antarktisstation-Gondwana**

Beschrieb: Abdichtung Aufenthalsräume
Nacktdach

Material: Resitrix SK (Nacktdach verklebt)

Erstellung: 2006

Besonderheit: Extreme Kältebelastungen
über - 40° Celsius

Referenzliste- Resitrix

Objekte

Objekt: **Hauptbahnhof Hamburg**
Hamburg

Beschrieb: Dachsanierung
Nacktdach

Material: Resitrix CL 32'000m2
Vollflächig verklebt

Erstellung: vor weit über 20 Jahren

Bauherr: Deutsche Bundesbahn

Objekt: **Industriehalle**
Leimbach AG

Beschrieb: Sanierung Sheddächer
teils Nacktdach teils bekiest

Material: Resitrix SKW 3'200m2 vollflächig
mit Fg35 auf PU Mineralvlies

Erstellung: Sommer 2019

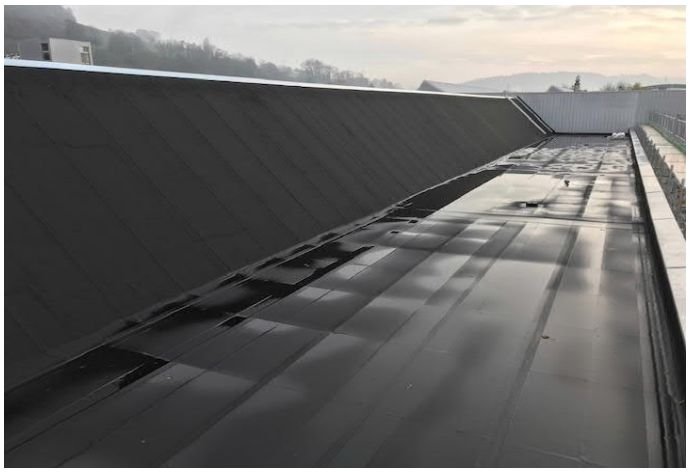

Objekt: **Holzunterstand**

Beschrieb: Resitrix auf Holzschalung

Material: Resitrix SKW 300m2 lose verlegt

Erstellung: Sommer 2019

Unternehmer: Bühler Spenglerei Affeltrangen

Referenzliste- Resitrix

Objekte

Objekt: **Flughafen Düsseldorf**

Beschrieb: Schalen- Bogendach mit Rinnen
Nacktdach

Material: Resitrix SKW vollflächig verklebt
13'300m2

Erstellung: Frühjahr 2018

Unternehmer: Wolfsburger Bedachungsgesellschaft

Objekt: **Bahnhof Den Haag NL**

Beschrieb: mechanisch befestigtes Bogendach

Material: Resitrix MB und Resitrix SK
Nacktdach 10'700 m2

Erstellung: Juni bis Oktober 2017

Bauherr ProRail B.V.

Architekturbüro: Dirk Antonie Nicolaas Margadant

Objekt: **Oesterreichische Bootschaft**
Nairobi

Beschrieb: Nacktdach

Material: Resitrix SK Partial Bond

Erstellung: 2013

Besonderheit: Sonderdachformen

RESISWISS

SpanSet GROUP

Referenzliste- Resitrix

Objekte

S10

Objekt: **Müller Recycling AG, Frauenfled**

Beschrieb: Sheddach begrünt
1'800m2

Material: Alutrix 600 und Resitrix SKW

Erstellung: Okt 19

Planungsbüro: Innoraum AG Frauenfeld

Objekt: **Arena Nationalzirkus**
Erlenhof, 9200 Gossau SG CH

Beschrieb: Zirkusarena
1'200 m2

Material: Resitrix SKW

Erstellung: Februar - Juli 2020

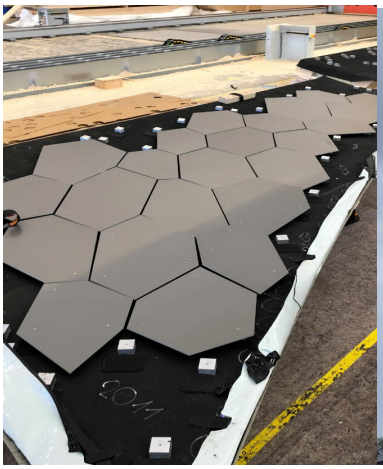

Objekt: **SEES Zürich**
Seestrasse 417, 8038 Zürich

Beschrieb: Steildach mit Überdeckung
400m2

Material: Resitrix SKW

Erstellung: Februar - März 2017